

SERVICIOS DE GESTIÓN DIRECTA 6

Relaciones internacionales 4
(Programa Erasmus - Socrates)

Evolución de la movilidad de los estudiantes por curso académico 1993-2004 1

Curso Académico	Nº Estudiantes	
	Salientes	Entrantes
93/94	73	-
94/95	109	-
95/96	142	-
96/97	127	-
97/98	179	163
98/99	195	205
99/00	265	158
00/01	254	273
01/02	258	338
02/03	290	337
03/04	295	414

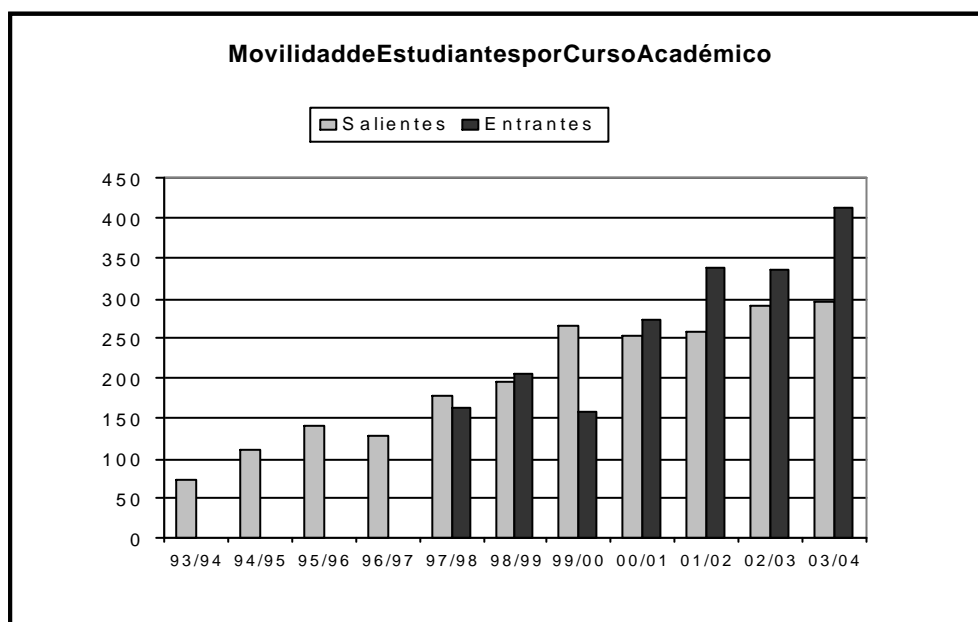

6 SERVICIOS DE GESTIÓN DIRECTA

4 Relaciones internacionales (Programa Erasmus - Socrates)

2 Movilidad de los estudiantes por sexo en el curso académico 2003-2004

Sexo	Nº Estudiantes			
	Salientes	%	Entrantes	%
Hombres	116	39,32	185	44,69
Mujeres	179	60,68	229	55,31
TOTALES	295	100,00	414	100,00

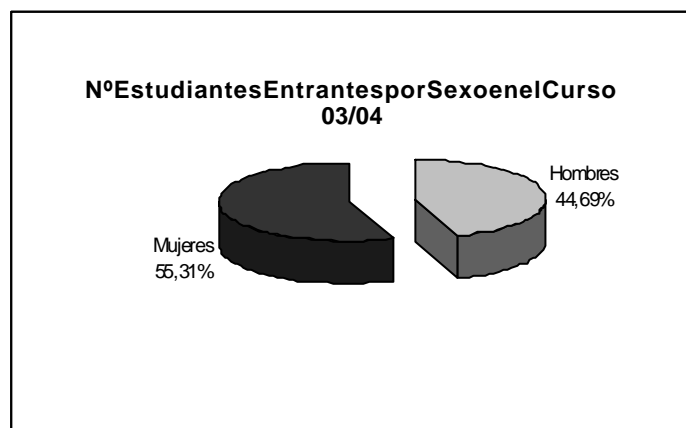
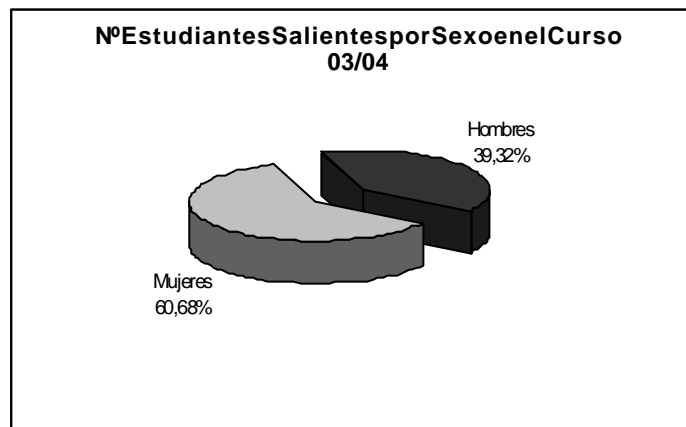

Evolución del número de estudiantes salientes por centros 3
2001-2004

Centro	Estudiantes Salientes					
	01/02		02/03		03/04	
	Nº	%	Nº	%	Nº	%
Área de CC. Experimentales y de la Salud	20	7,75	24	8,28	24	8,14
F. Ciencias de la Salud	10	3,88	8	2,76	6	2,03
F. Veterinaria	3	1,16	7	2,41	5	1,69
F. Ciencias del Mar	7	2,71	9	3,10	13	4,41
Área de Ciencias Sociales y Jurídicas	123	47,67	123	42,41	119	40,34
F. Formación del Profesorado	13	5,04	16	5,52	6	2,03
F. Ciencias Económicas y Empresariales	55	21,32	64	22,07	70	23,73
F. Ciencias Jurídicas	24	9,30	30	10,34	29	9,83
F. CC. Act. Física y Deporte	31	12,02	13	4,48	14	4,75
Área de Humanidades	68	26,36	80	27,59	66	22,37
F. Traductores e Interpretes	59	22,87	64	22,07	52	17,63
F. Filología	6	2,33	9	3,10	9	3,05
F. Geografía e Historia	3	1,16	7	2,41	5	1,69
Área de Enseñanzas Técnicas	47	18,22	63	21,72	86	29,15
E.T.S. Arquitectura	16	6,20	21	7,24	40	13,56
E.T.S. Telecomunicaciones	6	2,33	9	3,10	6	2,03
E.U. Informática	0	0,00	0	0,00	2	0,68
E.U. Ing. Tec. Telecom.	0	0,00	0	0,00	4	1,36
F. Informática	4	1,55	6	2,07	2	0,68
E.T.S. Ingenieros Industriales	21	8,14	27	9,31	28	9,49
E.U. Politécnica	0	0,00	0	0,00	4	1,36
TOTALES	258	100,00	290	100,00	295	100,00

6 SERVICIOS DE GESTIÓN DIRECTA

4 Relaciones internacionales (Programa Erasmus - Socrates)

**4 Evolución del número de estudiantes entrantes por centro
2001-2004**

Centro	Estudiantes Entrantes					
	01/02		02/03		03/04	
	Nº	%	Nº	%	Nº	%
Área de CC. Experimentales y de la Salud	38	11,24	27	8,04	54	13,04
F. Ciencias de la Salud	20	5,92	8	2,38	24	5,80
F. Veterinaria	9	2,66	10	2,98	22	5,31
F. Ciencias del Mar	9	2,66	9	2,68	8	1,93
Área de Ciencias Sociales y Jurídicas	170	50,30	184	54,76	213	51,45
F. Formación del Profesorado	18	5,33	19	5,65	6	1,45
E.U. Adscrita de Turismo de Lanzarote	0	0,00	0	0,00	2	0,48
F. Ciencias Económicas y Empresariales	68	20,12	86	25,60	122	29,47
F. Ciencias Jurídicas	36	10,65	29	8,63	28	6,76
F. CC. Act. Física y Deporte	48	14,20	50	14,88	55	13,29
Área de Humanidades	96	28,40	85	25,30	98	23,67
F. Traductores e Intérpretes	82	24,26	70	20,83	77	18,60
F. Filología	11	3,25	11	3,27	19	4,59
F. Geografía e Historia	3	0,89	4	1,19	2	0,48
Área de Enseñanzas Técnicas	34	10,06	40	11,90	49	11,84
E.T.S. Arquitectura	11	3,25	20	5,95	28	6,76
E.T.S. Telecomunicaciones	1	0,30	8	2,38	4	0,97
E.U. Informática	0	0,00	0	0,00	1	0,24
F. Informática	7	2,07	7	2,08	8	1,93
E.T.S. Ingenieros Industriales	14	4,14	5	1,49	3	0,72
E.U. Politécnica	1	0,30	0	0,00	5	1,21
TOTALES	338	100,00	336	100,00	414	100,00

Evolución del número de profesores salientes por departamento 5
2001-2004

Departamento	Profesores Salientes		
	01/02	02/03	03/04
Área de CC. Experimentales y de la Salud	9	6	7
Biología	1	0	1
Ciencias Clínicas	4	1	1
Ciencias Médicas y Quirúrgicas	1	1	0
Enfermería	2	0	0
Matemáticas	0	0	2
Patología Animal, Prod. Animal, Brom. y CC. y Tecnol. de los Alimentos	1	3	2
Química	0	1	1
Área de Ciencias Sociales y Jurídicas	24	18	21
Análisis Económico Aplicado	0	2	1
Ciencias Jurídicas Básicas	0	1	2
Derecho Público	1	0	1
Economía Aplicada	0	0	3
Economía Financiera y Contabilidad	0	5	6
Economía y Dirección de Empresas	13	4	4
Educación	1	0	0
Educación Física	8	5	3
Métodos Cuantitativos en Economía y Gestión	0	0	0
Psicología y Sociología	1	1	1
Área de Humanidades	5	8	21
Ciencias Históricas	1	2	2
Filología Española, Clásica y Árabe	0	1	3
Filología Moderna	4	5	15
Geografía	0	0	1
Área de Enseñanzas Técnicas	0	1	4
Arte, Ciudad y Territorio	0	1	1
Informática y Sistemas	0	0	2
Ingeniería Civil	0	0	1
TOTALES	38	33	53

